

Classification by
PN-B-04452

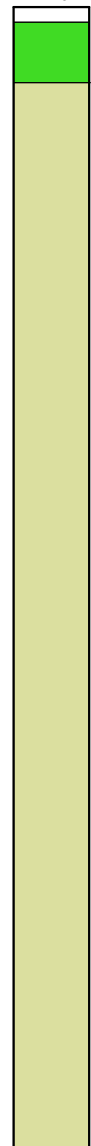

Gliny pylaste

Piaski drobne, piaski średnie, piaski pylaste

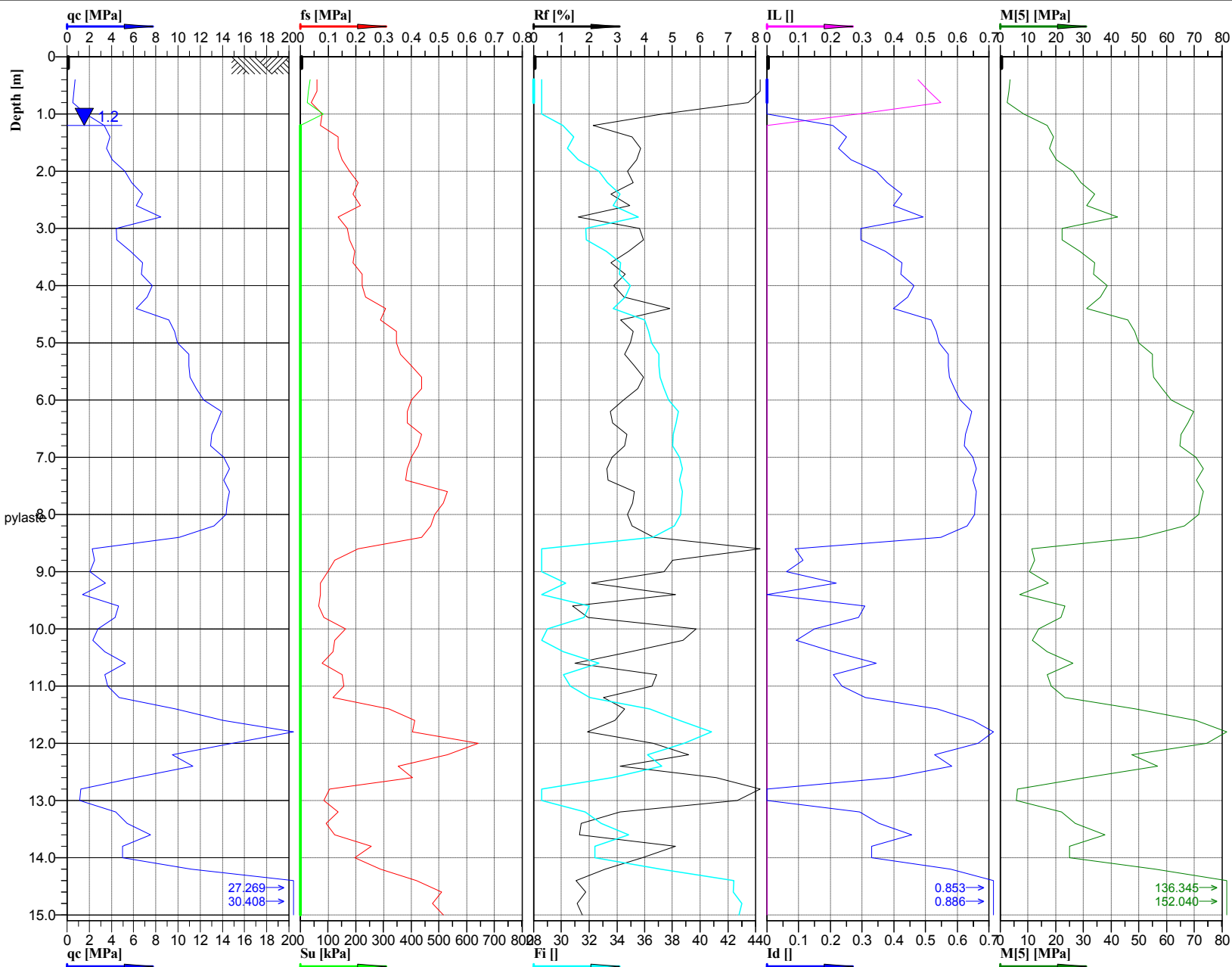

Location:	Obiekt 17.2PZM	Position:	X: 5581596.1947 m, Y: 7584682.6512 m	Ground level:	170.31	Test no:	4/17.2PZM
Project ID:	1690	Client:	ARCADIS Sp. z o.o.	Date:	2016-04-12	Scale:	1 : 100
Project:	S19 Nisko - Sokółów Młp.			Page:	1/1	Fig:	
Załącznik 3.A36.5 - Interpretacja wyników sondowań statycznych CPT. Opracował: mgr inż. Wiesław Kozak				File:	17.1PZM_4.cpd		



Cone No: 0
Tip area [cm²]: 10
Sleeve area [cm²]: 150